

PROJEKTOWY:	mgr. inż. Rafał Friske	Upr. LBS/0010/POE/06
OPRACOWY:	inż. Grzegorz Józefowicz	Upr. 10/94/GW
INWESTOR:	Instalacje elektryczne - oświetlenie, gniazda 230V, instalacja sygnalizacji alarmowa pożaru SAP	
NAZWA RYSUNKU:	Budynki Młodzieżowego Ośrodka Wychowawczego w Rencach dz. nr 431/1/Renice	
Starostwo Powiatowe w Mysliborzu ul. Ks. Michała Sopoćki 2 74-300 Myslibórz		
Data:	09.2011	
Skala:	1:50	
Nr rys.	1	

SIRNOLITE
Instalacje elektryczne
Urządzenia budowlane do projektowania i wykonania instalacji elektrycznych i urządzeń

- Nowe ścianki drewnopochodne h=220
- Nowe ścianki murowane
- Rybuzzenia
- Zamutowanie otworów
- Rybicie otworów

Wzrost 1,80 m
Ciężar 70 kg
Ciężar głowy 10 kg
Ciężar ramion 10 kg
Ciężar nóg 10 kg
Ciężar tułowia 10 kg
Ciężar głowy 10 kg
Ciężar ramion 10 kg
Ciężar nóg 10 kg
Ciężar tułowia 10 kg

RZECZOZNAWA DO PRAW
ZWIĄZANYCH Z
PRZEKAZANIEM
PRZEKAZAŁ
mgr inż. Krzysztof Szwedziński nr upraw. 353/97
Ciepła ul. 7, 10, 10/11
Zgodność projektu z warunkami
ochrony przeciwpożarowej
stwierdzoną

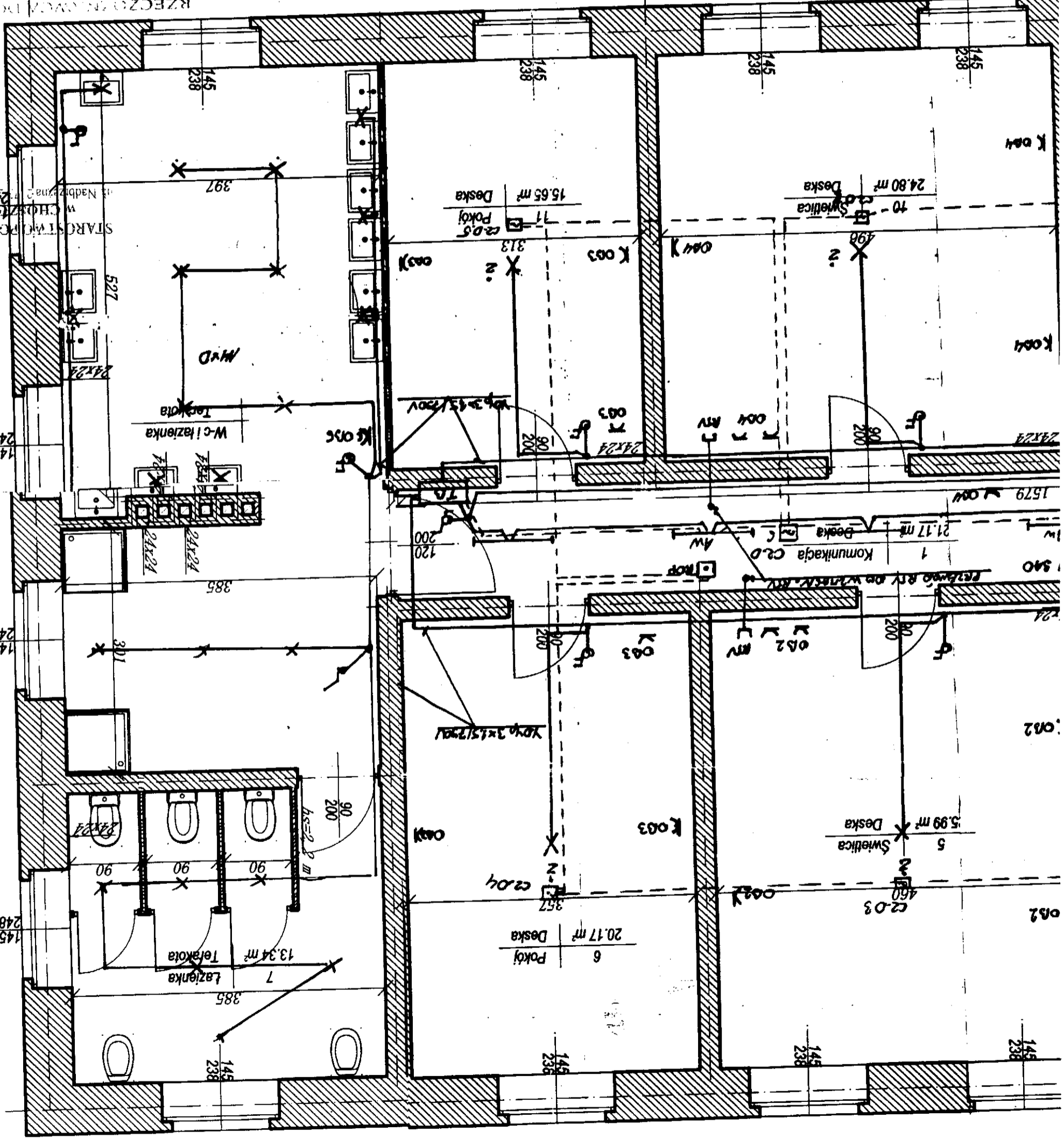

CZĘŚCI ADAPTOWANEJ SKALA 1:50

PROJEKTOWAŁ: mgr inż. Rafał Józefowicz	INWESTOR: Budynki Młodzieżowego Ośrodka Wychowawczego w Rencach dz. nr 431/11 Rencice
OPRACOWAŁ: Inst. Grzegorz Józefowicz	Starostwo Powiatowe w Mysliborzu ul. Ks. Michała Sopoćki 2 74-300 Myslibórz
mgr. inż. Rafał Józefowicz	Instalacje elektryczne- oświetlenie, gniazda 230V, instalacja sygnalizacji alarmowania pożaru SAP
Upr. 10/94/GW	Upr. LBS/010/POE/06
Skala: 1:50	Data: 09.2011
Nr rys: 1	

- Nowe ścianki drewnopochodne h=220
- Nowe ścianki murowane
- Wybitzenia
- Zamiatowanie otworów
- Wybitcie otworów

Wzrost: 170 cm
 Ciężar ciała: 70 kg
 Ciężar głowy: 10 kg
 Ciężar rąk: 10 kg
 Ciężar nóg: 10 kg
 Ciężar tułowia: 40 kg
 Ciężar kończyn: 20 kg
 Ciężar głowy: 10 kg
 Ciężar rąk: 10 kg
 Ciężar nóg: 10 kg
 Ciężar tułowia: 40 kg
 Ciężar kończyn: 20 kg

RZECZYSPRAWNOŚĆ PRAC
 ZAWIĄZANIE
 PRZECIWDZIAŁOWYCH
 mgr inż. Krzysztof Świsłowski nr upr. 353/07
 Ciepła Woda 4.10.2011
 Zgodnie z projektem i z załącznikami
 - wykonano prace z zakresu
 instalacji elektrycznej

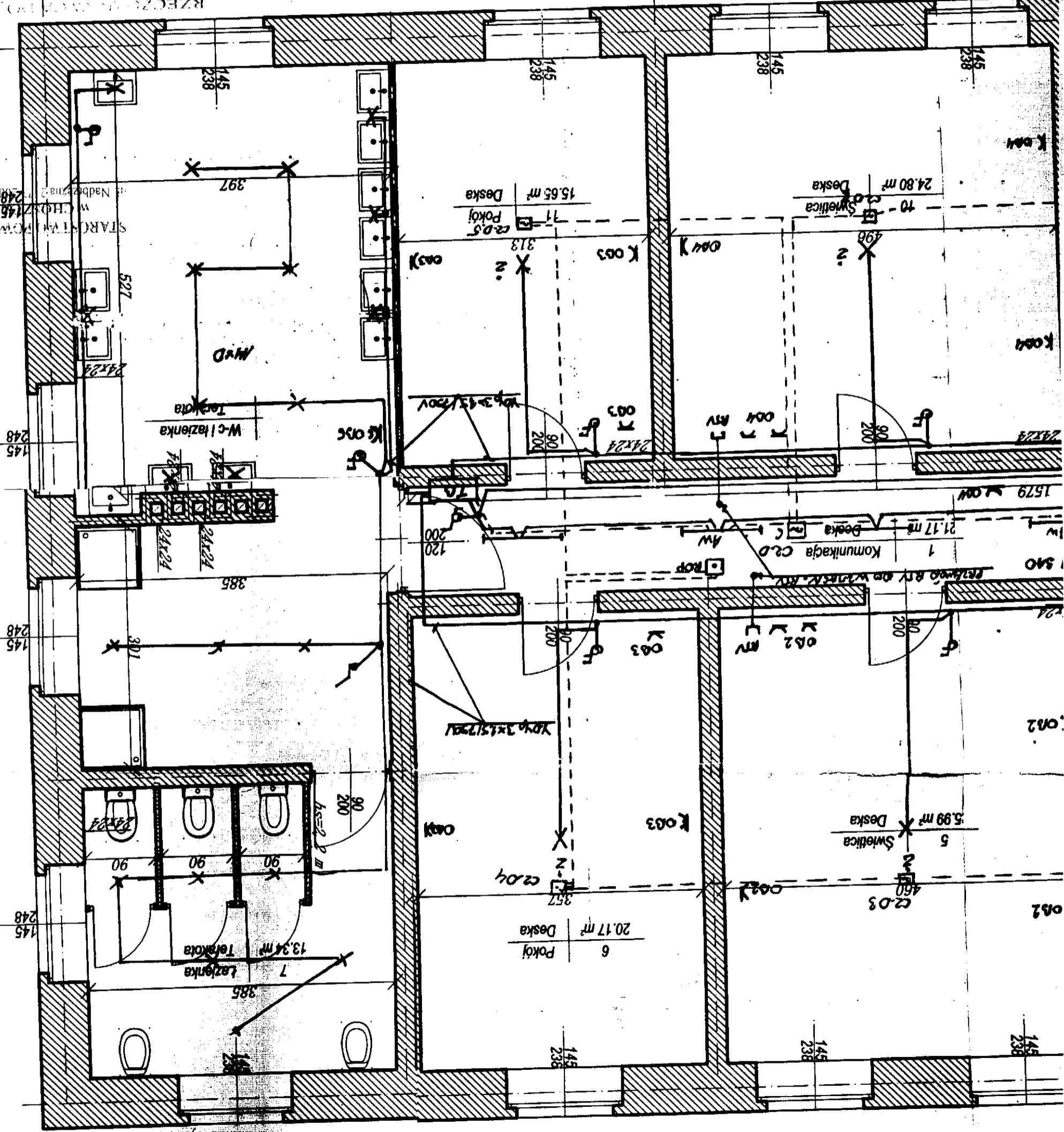

CZĘŚCI ADAPTOWANEJ SKALA 1:50

OBIEKT	Budynek Młodzieżowego Ośrodka Wychowawczego w Rencach dz. nr 431/1/Rencice
INWESTOR	Starostwo Powiatowe w Mysliborzu ul. Ks. Michała Sopoćki 2 74-300 Myslibórz
NAZWA RYSUNKU	Instalacje elektryczne - oświetlenie, gniazda 230V, instalacja sygnalizacji alarmowania pożaru SAP
OPRACOWAŁ:	mgr. inż. Rafał Jędrzejewicz
PROJEKTOWAŁ:	mgr. inż. Rafał Jędrzejewicz

Przebieg linii kablowych i urządzeń
Urządzenia budowane do projektu
niezależnie od specyfiki instalacji
niezależnie od rodzaju instalacji

- Nowe ścianki drewnopłochowe h=220
- Nowe ścianki murowane
- Meble
- Zamknięcie otworu
- Wybicie otworu

Zgodność projektu z warunkami technicznymi wytycznymi w sprawie bezpieczeństwa i higieny w obiektach użyteczności publicznej
 mgr. inż. Krzysztof Świsłowski nr upraw. 353/97
 Prace Wykonane
 10.10.2011

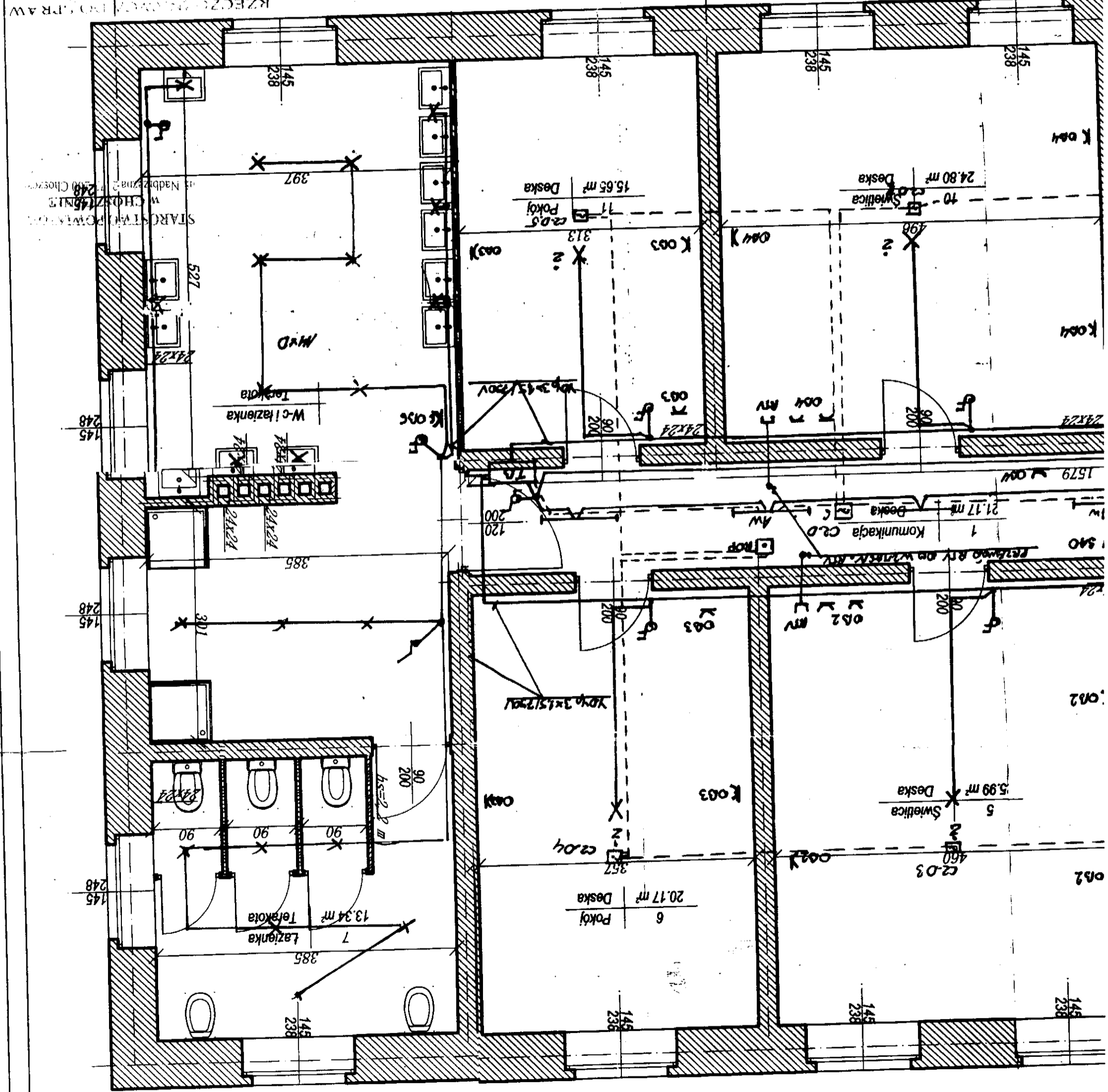

CZĘŚCI ADAPTOWANEJ SKALA 1:50